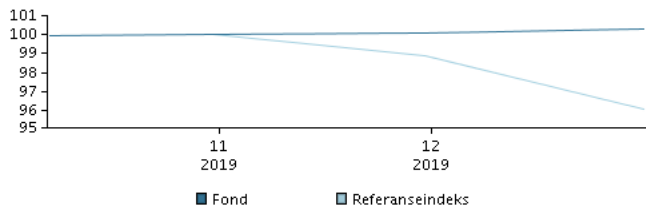

Investeringsmandat**Investeringsmål**

Fondens målsætning er att oppnå en avkastning som ligger over markedsnivå. Andelsklassen er akkumulierende.

Investeringsstrategi

Fondet investerer hovedsakelig i selskapsobligasjoner fra utstedere innenfor OECD som har en sterk bærekraftsprofil eller en bærekraftsprofil som er under bedring. Bærekraftsprofil er definert gjennom ESG-kriterier (miljø, sosiale forhold og selskapsledelse), inkludert klimaendringer og utslipp av drivhusgasser. Fondet investerer spesifikt minimum 2/3 av fondets midler i selskapsobligasjoner som omsettes på regulerte markeder og som er utstedt i OECD-land av selskaper eller kredittinstitusjoner som overholder internasjonale prinsipper for ansvarlige investeringer, og som ikke er aktive i sektorer som kontroversielle våpen, alkohol eller pornografi. I mindre omfang kan fondet investere i andre gjeldsinstrumenter, som omsettes på et regulert marked og som er utstedt i OECD-land. Fondets rentefølsomhet er fra 0 til referanseindeksens rentefølsomhet pluss 2 år. Fondets portefølje er aktivt forvaltet ved at forvalterteamet velger verdipapirer som antas å ha de beste forutsetninge fra et investeringsperspektiv. Fondet kan bruke derivater for hedging og til effektiv porteføljestyling, samt til rene investeringsformål. Minst 90% av fondets kapital må være investert i obligasjoner denominert i eller være valutasikret til EUR. Hovedparten av andelsklassens indre verdi vil være hedget mot fondets basisvaluta. Andelsklassen forblir likevel eksponert mot valutaene til investeringene i fondet. Anbefaling: Dette fondet egner seg muligens ikke for investorer med kortere investeringshorisont enn 3 år.

Avkastning for perioden: 08.10.2019 - 31.12.2019

Grafen viser utviklingen i avkastningen siste 5 år frem til utgangen av forrige måned. Dersom fondet ikke har 5 års historikk, viser grafen avkastning siden oppstart. Historisk avkastning er ingen pålitelig indikator for fremtidig avkastning.

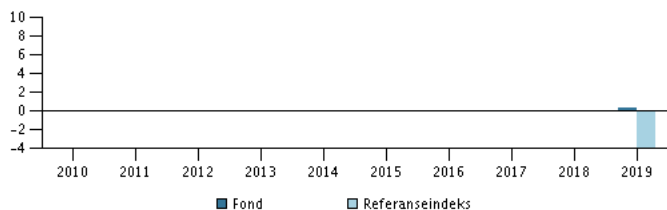
Årlig avkastning pr. 31.12.2019, %**Årlig avkastning pr. 31.12.2019**

	2014	2015	2016	2017	2018	2019
Fond, %						0,3
Referanseindeks, %						-4,0

Avkastning pr. 31.12.2019

	1 mdr.	3 mdr.	1 år	3 år	start
Fond, %	0,2	0,3			0,3
Referanseindeks, %	-2,9				-4,0

Kostnader

Løpende kostnader	0,53%
Maksimalt gebyr ved tegning	2,00%
Maksimalt gebyr ved innløsning	0,00%
Resultatavhengig godtgjørelse	0,00%

Danske Invest, en divisjon av Danske Bank A/S, har utarbeidet dette materialet for å gi deg mer informasjon. Før du investerer anbefaler vi deg å lese det siste prospektet samt dokumentet med nøkkelinformasjon. Dette er tilgjengelig på hjemmesiden. Vi anbefaler at du tar kontakt med din investeringsrådgiver før du tar eventuelle investeringsbeslutninger basert på materialet. Historisk avkastning er ingen pålitelig indikator for fremtidig avkastning.

Sist oppdatert 2020-01-25

Forvaltere**Navn:**

Andreas Dankel & team
Danske Bank Asset Management

Tittel:

Chief Portfolio Manager

Bakgrunn:

M.Sc.

Antall års erfaring:

23

10 største investeringer pr. 29.11.2019 *)

Investering	%
Deutsch Bahn Fin Frn Perp/Call	5,4%
Baseload Capital Frn 22/03-2019/2023	5,2%
Dnb Bank Asa 15/Perp Adj Usd C Hybrid	5,1%
2,5 Dev Bank Japan 18/10-2017/2022	4,9%
Wcnnc 4 1/4 12/01/28	4,2%
Metlife Inc Frn Perp/Call	3,8%
3,125 Microsoft Corp 6/12-2013/2028	3,5%
2,375 Toyota Motor Credit 1/2-2013/2023	2,9%
2,625 Dong Energy A/S 19/9-2012/2022	2,9%
Nab 1 1/4 05/18/26	2,9%

*) Alle beholdninger er lagt inn med 1 måneds forsinkelse.

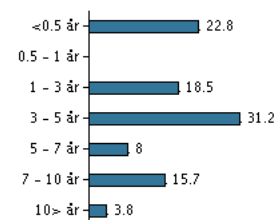
Investeringsfordeling: Durasjon pr. 29.11.2019, %**Risikoindikator**

Risikoindikatoren viser sammenhengen mellom risikoen og dine avkastningsmuligheter av investeringen.

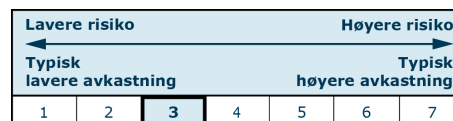
**Basisinformasjon**

ISIN	LU2019293427
Benchmark	Bloomberg Barclays Global Aggregate Corporate Total Return Index (hedged into EUR)
Hjemmeside	https://www.danskeinvest.no
Fondens registreringsland	Luxemburg
Valuta	NOK
Netto andelsverdi, 23.01.2020	100,830
Morningstar Sustainability Rating	★★★★