

**Investeringsmandat**

**Investeringsmål**

Fondens målsætning er att uppnå en avkastning som ligger over markedsnivå. Andelsklassen er akkumulerende.

**Investeringsstrategi**

Fondet investerer hovedsakelig i Investment Grade-obligasjoner fra hvor som helst i verden. Mer spesifikt investerer fondet minst to tredjedeler av netto aktiva i selskapsobligasjoner og andre gjeldsinstrumenter som handles på et regulert marked og er rangert mellom A1/A+ og Baa3/BBB- (eller tilsvarende vurdering). Fondets portefølje er aktivt forvaltet ved at forvalterteamet velger verdipapirer som antas å ha de beste forutsetninge fra et investeringsperspektiv. Fondet kan bruke derivater for hedging og til effektiv porteføljestyring, samt til rene investeringsformål. Vanligvis ligger låneandelen på 120% av egenkapital og maksimal forventet giring er 200%. Anbefaling: Dette fondet egner seg muligens ikke for investorer med kortere investeringshorisont enn 3 år.

**Avkastning for perioden: 30.04.2014 - 30.04.2019**

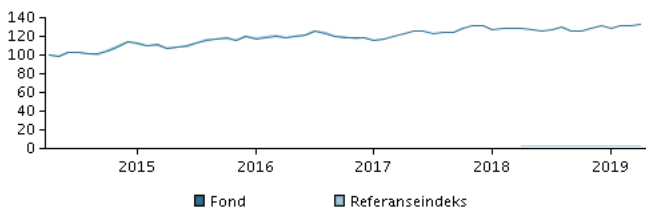

Grafen viser utviklingen i avkastningen siste 5 år frem til utgangen av forrige måned. Dersom fondet ikke har 5 års historikk, viser grafen avkastning siden oppstart. Historisk avkastning er ingen pålitelig indikator for fremtidig avkastning.

**Årlig avkastning pr. 30.04.2019, %**

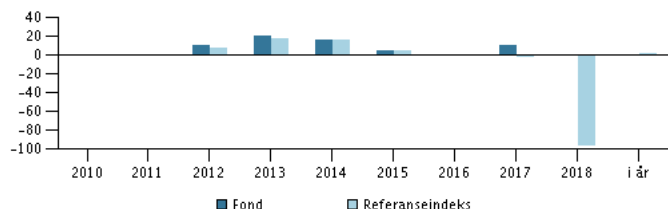

**Årlig avkastning pr. 30.04.2019**

	2014	2015	2016	2017	2018	i år
Fond, %	16,5	5,3	-1,1	11,0	-0,3	0,9
Referanseindeks, %	16,8	5,4	-1,0	-1,6	-96,6	2,0

**Avkastning pr. 30.04.2019**

	1 mdr.	3 mdr.	1 år	3 år	5 år
Fond, %	0,7	2,6	3,0	11,6	33,3
Referanseindeks, %	1,0	3,3	3,2	-96,6	-95,9

**Kostnader**

Løpende kostnader	1,07%
Maksimalt gebyr ved tegning	2,00%
Maksimalt gebyr ved innløsning	0,00%
Resultatavhengig godtgjørelse	0,00%

**Forvaltere**



**Navn:**  
Andreas Dankel & team  
Danske Bank Asset Management  
**Tittel:**  
Chief Portfolio Manager  
**Bakgrunn:**  
M.Sc.  
**Antall års erfaring:**  
22

**10 største investeringer pr. 29.03.2019 \*)**

Investering	%
5,00 Enel Spa 15/1-2014/2075	2,6%
1,413 Fcc Aqualia Sa 08/06-2017/2022	1,8%
2,00 Royal Bk Scotlnd 08/03-2017/2023	1,7%
0,75 Autoliv Inc 26/06-2018/2023	1,5%
0,875 Santan Cons Fin 30/05-2018/2023	1,4%
1,5 Arkema 20/1-2015/2025	1,4%
0,375 Teva Pharm Fnc 25/07-2016/2020	1,3%
0,625 Bayer Cap Corpnv 15/12-2018/2022	1,3%
2,5 Volkswagen Bank 31/07-2019/2026	1,3%
4,25 Ngg Finance Plc Frn 18/6-2013/2076	1,2%

\*) Alle beholdninger er lagt inn med 1 måneds forsinkelse.

**Investeringsfordeling: Durasjon pr. 29.03.2019, %**

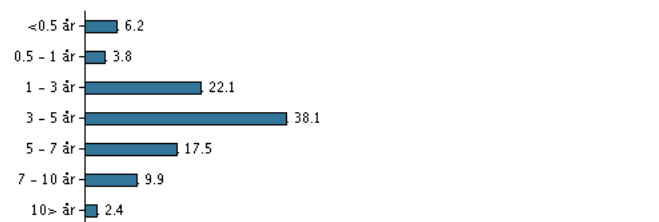

**Risikoindikator**

Risikoindikatoren viser sammenhengen mellom risikoen og dine avkastningsmuligheter av investeringen.

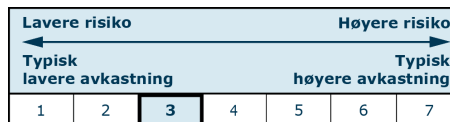

**Risikoindikator for perioden 30.04.2016 - 30.04.2019**

Gjennomsnittlig årlig avkastning, %	3,72
Sharpe Ratio	0,44
Volatilitet	6,07

**Basisinformasjon**

ISIN	LU0123484106
Benchmark	Bloomberg-Barclays Capital Euro-Aggregate 500MM Corp A-BBB Index.
Hjemmeside	https://www.danskeinvest.no
Fonds registreringsland	Luxemburg
Valuta	EUR
Forvaltet kapital (mill.), 22.05.2019, EUR	314,2
Netto andelsverdi, 22.05.2019	384,95
Morningstar Rating™	★★★★★
Morningstar Sustainability Rating	●●●●●

