

Investeringsmandat**Investeringsmål**

Fondens målsætning är att uppnå en avkastning som ligger over markedsnivå. Andelsklassen er akkumulerende.

Investeringsstrategi

Fondet investerer hovedsakelig i Investment Grade-obligasjoner fra hvor som helst i verden.

Mer spesifikt investerer fondet minst to tredjedeler av netto aktiva i selskapsobligasjoner og andre gjeldsinstrumenter som handles på et regulert marked og er rangert mellom A1/A+ og Baa3/BBB- (eller tilsvarende vurdering). Fondets portefølje er aktivt forvaltet ved at forvalterteamet velger verdipapirer som antas å ha de beste forutsetninge fra et investeringsperspektiv.

Fondet kan bruke derivater for hedging og til effektiv porteføljestyring, samt til rene investeringsformål.

Vanligvis ligger låneandelen på 120% av egenkapital og maksimal forventet giring er 200%.

Hovedparten av andelsklassens indre verdi vil være hedget mot fondets basisvaluta. Andelsklassen forblir likevel eksponert mot valutaene til investeringene i fondet.

Anbefaling: Dette fondet egner seg muligens ikke for investorer med kortere investeringshorisont enn 3 år.

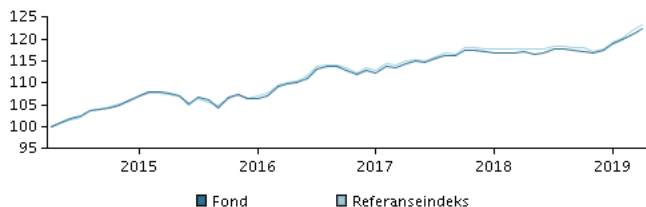
Avkastning for perioden: 30.04.2014 - 30.04.2019

Grafen viser utviklingen i avkastningen siste 5 år frem til utgangen av forrige måned. Dersom fondet ikke har 5 års historikk, viser grafen avkastning siden oppstart. Historisk avkastning er ingen pålitelig indikator for fremtidig avkastning.

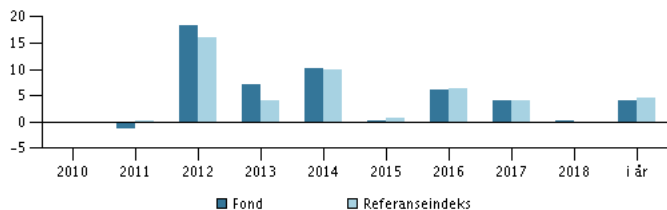
Årlig avkastning pr. 30.04.2019, %**Årlig avkastning pr. 30.04.2019**

| | 2014 | 2015 | 2016 | 2017 | 2018 | i år |
|--------------------|------|------|------|------|------|------|
| Fond, % | 10,2 | 0,3 | 6,1 | 3,9 | 0,3 | 4,1 |
| Referanseindeks, % | 10,0 | 0,6 | 6,3 | 4,0 | -0,1 | 4,6 |

Avkastning pr. 30.04.2019

| | 1 mdr. | 3 mdr. | 1 år | 3 år | 5 år |
|--------------------|--------|--------|------|------|------|
| Fond, % | 0,9 | 2,9 | 4,5 | 11,3 | 22,4 |
| Referanseindeks, % | 0,9 | 3,4 | 4,5 | 12,1 | 23,3 |

Kostnader

| | |
|--------------------------------|-------|
| Løpende kostnader | 1,07% |
| Maksimalt gebyr ved tegning | 2,00% |
| Maksimalt gebyr ved innløsning | 0,00% |
| Resultatavhengig godtgjørelse | 0,00% |

Forvaltere**Navn:**

Andreas Dankel & team
Danske Bank Asset Management

Tittel:

Chief Portfolio Manager

Bakgrunn:

M.Sc.

Antall års erfaring:

22

10 største investeringer pr. 29.03.2019 *)

| Investering | % |
|---|------|
| 5,00 Enel Spa 15/1-2014/2075 | 2,6% |
| 1,413 Fcc Aqualia Sa 08/06-2017/2022 | 1,8% |
| 2,00 Royal Bk Scotlnd 08/03-2017/2023 | 1,7% |
| 0,75 Autoliv Inc 26/06-2018/2023 | 1,5% |
| 0,875 Santan Cons Fin 30/05-2018/2023 | 1,4% |
| 1,5 Arkema 20/1-2015/2025 | 1,4% |
| 0,375 Teva Pharm Fnc 25/07-2016/2020 | 1,3% |
| 0,625 Bayer Cap Corpnv 15/12-2018/2022 | 1,3% |
| 2,5 Volkswagen Bank 31/07-2019/2026 | 1,3% |
| 4,25 Ngg Finance Plc Frn 18/6-2013/2076 | 1,2% |

*) Alle beholdninger er lagt inn med 1 måneds forsinkelse.

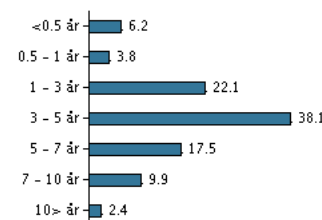
Investeringsfordeling: Durasjon pr. 29.03.2019, %**Risikoindikator**

Risikoindikatoren viser sammenhengen mellom risikoen og dine avkastningsmuligheter av investeringen.

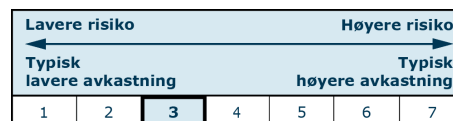
**Risikoindikator for perioden 30.04.2016 - 30.04.2019**

| | |
|-------------------------------------|-------|
| Gjennomsnittlig årlig avkastning, % | 3,64 |
| Sharpe Ratio | 1,19 |
| Volatilitet | 2,16 |
| Tracking Error | 0,56 |
| Information Ratio | -0,39 |

Basisinformasjon

| | |
|--|---|
| ISIN | LU0178670245 |
| Benchmark | Bloomberg-Barclays Capital Euro-Aggregate 500MM Corp A-BBB Index. |
| Hjemmeside | https://www.danskeinvest.no |
| Fonds registreringsland | Luxemburg |
| Valuta | NOK |
| Forvaltet kapital (mill.), 22.05.2019, EUR | 314,2 |
| Netto andelsverdi, 22.05.2019 | 158,97 |
| Morningstar Sustainability Rating | |

